

## IL MODELLO DI RIFERIMENTO

L'obiettivo della Scuola si delinea nell'equipaggiare l'allieva/o di conoscenze teoriche e di competenze pratico-applicative che consentano di conseguire immediata operatività nei campi applicativi della sessuologia scientifica nei suoi aspetti preventivi, diagnostici e di intervento.



Gli elementi innovativi e specifici della Scuola sono i seguenti:

- \* focalizzazione sugli aspetti etico-antropologici e politico-culturali correlati alla sessualità con particolare considerazione e approfondimento dell'area LGBT;
- \* lavoro autocentrato da parte del corsista, destinato a far crescere la conoscenza di sé e della propria storia, con particolare focalizzazione all'area affettiva-sessuale;
- \* offerta di un intero week end (16h) per l'apprendimento della tecnica del Training autogeno e di uno spazio dedicato alle tecniche di promozione della professione;
- \* acquisizione di tecniche di intervento clinico tramite un apprendimento esperienziale (role-playing, giochi, simulate, etc.).

## LA STRUTTURA FORMATIVA

La Scuola avrà inizio nel mese di **Novembre 2018** e prevede **270h** di attività formativa suddivisa in 240h di didattica e 30h di lavoro in piccoli gruppi o di tirocinio da svolgere presso la sede della Società o presso strutture convenzionate con la stessa.

Le 240h di didattica sono suddivise in **16 week end** con i seguenti orari:

- sabato: 09:00-13:00/14:00-18:00
- domenica: 09:00-13:00/14:00-17:00

### I contenuti dei 16 week end riguarderanno le seguenti aree tematiche:

- \* Origini della sessuologia clinica;
- \* Lo sviluppo sessuale secondo una prospettiva evolutiva;
- \* Anatomia e fisiologia maschile e femminile;
- \* Disfunzioni sessuali maschili e femminili;
- \* Sessualità LGBT
- \* IST, HIV, Contraccezione ed IVG;
- \* Procreazione Medicalmente Assistita;
- \* Pornografia e parafilie;
- \* Training autogeno e sessualità: approccio teorico e ambiti applicativi;
- \* Tecniche di promozione delle attività di psicologo/medico esperto in sessuologia;
- \* Laboratori esperienziali di lavori autocentrati. sull'allieva/a e di discussione di casi clinici.

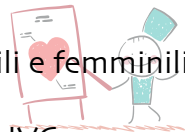

## DESTINATARI

La Scuola è rivolta a psicologi/psicologhe e a chi è iscritto/a alla **Laurea Specialistica/Magistrale in Psicologia**. La Scuola è a numero chiuso. Singoli moduli in alcuni week end sono aperti anche alle seguenti figure: operatori del settore pedagogico-educativo, operatori socio-sanitari, avvocati, studenti di psicologia e medicina.

## METODOLOGIA

La Scuola prevede lezioni teoriche, esercitazioni pratiche, gruppi di lavoro, seminari esperienziali, uso di materiale audiovisivo, discussione di casi clinici e simulate.



## ESAMI E VERIFICHE

Alla fine del percorso didattico è previsto un esame sulle materie trattate e la discussione di una tesina su un argomento di sessuologia; sono previste altre due verifiche durante il percorso formativo.

## LA CONSULENZA ALL'ALLIEVA/O

Le/i corsiste/i sono tenute/i ad effettuare **n. 20h di consulenza sessuologica in gruppo** da svolgere durante il percorso formativo nelle ore già previste dalla Scuola. Il costo è già compreso nella quota complessiva prevista.

## ATTESTATO

L'attestato finale verrà rilasciato dalla Società Scientifica Europea di Sessuologia Clinica – SSEC a quanti/e abbiano svolto non meno dei 4/5 del monte ore indicato e solo dopo il superamento dell'esame finale. Coloro che risultavano laureandi/e al momento dell'iscrizione alla Scuola riceveranno l'attestato dopo aver conseguito l'abilitazione professionale e l'iscrizione all'albo.

## MODALITA' DI ISCRIZIONE

Le/gli aspiranti ai corsi dovranno presentare domanda alla Direzione della Società, corredata da:

- una fotografia formato tessera;
- un curriculum formativo, scientifico e professionale con i relativi titoli;
- una ricevuta del versamento della quota di iscrizione.

**Le domande dovranno pervenire entro il 31 Ottobre 2018.**

I/le candidati/e saranno selezionati/e in base ai titoli documentati e a un colloquio personale.

**La quota di iscrizione sarà restituita solo in caso di non ammissione del/la candidato/a.**